



*Società  
Medico Chirurgica  
di Ferrara*

dal 1846

## ***PDTA del melanoma: razionale ed obiettivi***

***prof. Massimo Guidoboni, MD  
Università degli Studi di Ferrara***



# ***Cos'è un Percorso Diagnostico Terapeutico Assistenziale (PDTA)***

***È lo strumento clinico-organizzativo indispensabile per definire le attività di ogni professionista nella presa in carico del paziente. È strutturato mediante una logica per processi, secondo le migliori evidenze scientifiche.***

***Gli obiettivi intrinseci a ciascun PDTA sono:***

- Riproducibilità ed uniformità delle prestazioni erogate***
- Uniformità e chiarezza delle informazioni all'utenza***
- Aggiornamento e verifica delle conoscenze in atto***
- Definizione dei ruoli e dei compiti dei singoli professionisti coinvolti***

***CSR2019 « Revisione delle linee guida organizzative e delle raccomandazioni per la Rete Oncologica »***



# ***PON 2023-2027***

- ***Presenza in carico complessiva del paziente***
- ***Continuità terapeutica per tutto il percorso di malattia***
- ***Multiprofessionalità e multidisciplinarietà***
- ***Appropriatezza dei trattamenti erogati***
- ***Corretto utilizzo delle risorse***
- ***Tracciabilità e verifica periodica dei risultati***
- ***Coinvolgimento delle associazioni pazienti.***





- Health, promotion, prevention, and screening
- Referral
- Diagnosis and treatment
- Treatment and support services
- Follow-up and support services
- End-of-life care
- Survivorship

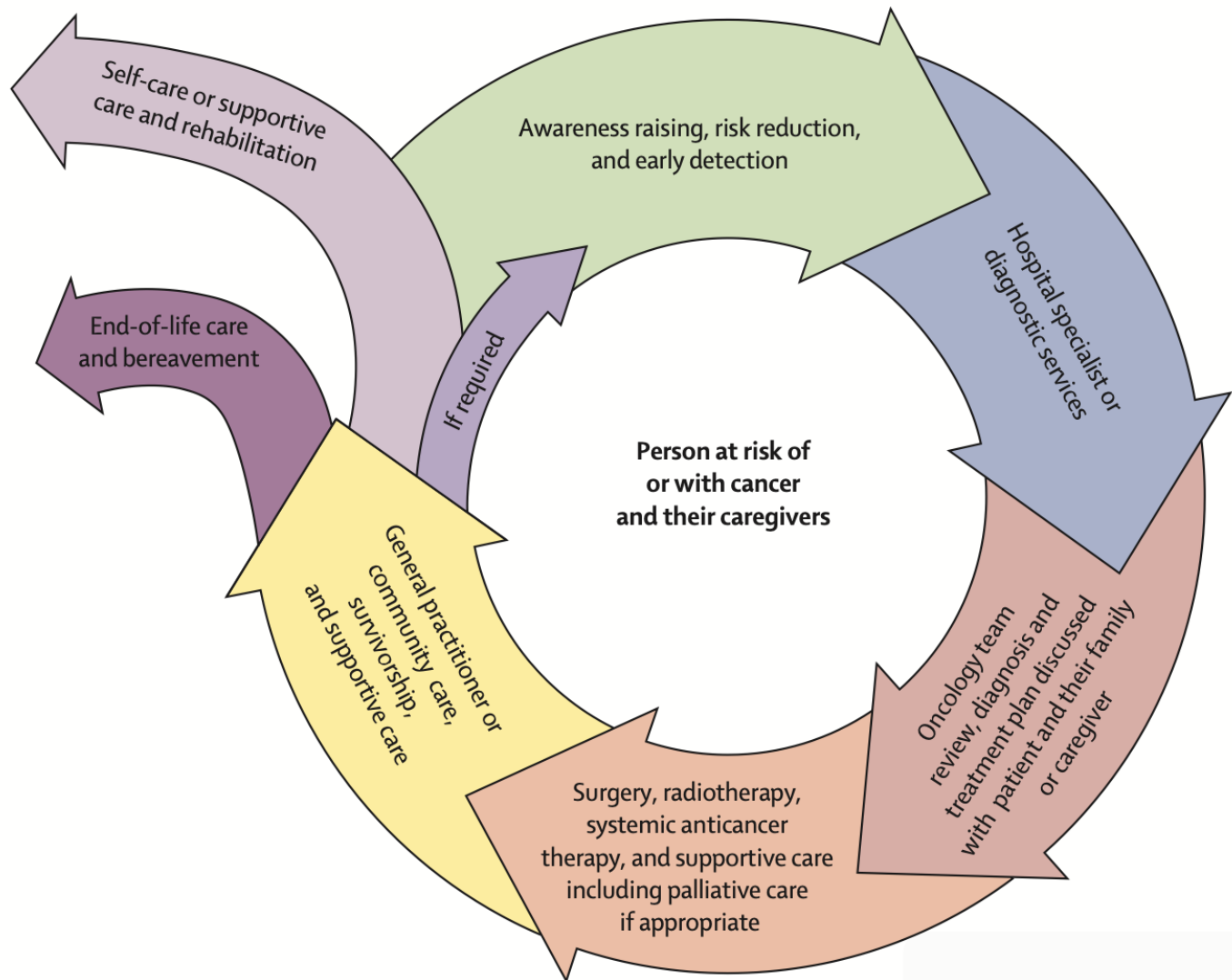

**THE CANCER CARE CONTINUUM**

- Health, promotion, prevention, and screening
- Referral
- Diagnosis and treatment
- Treatment and support services
- Follow-up and support services
- End-of-life care
- Survivorship

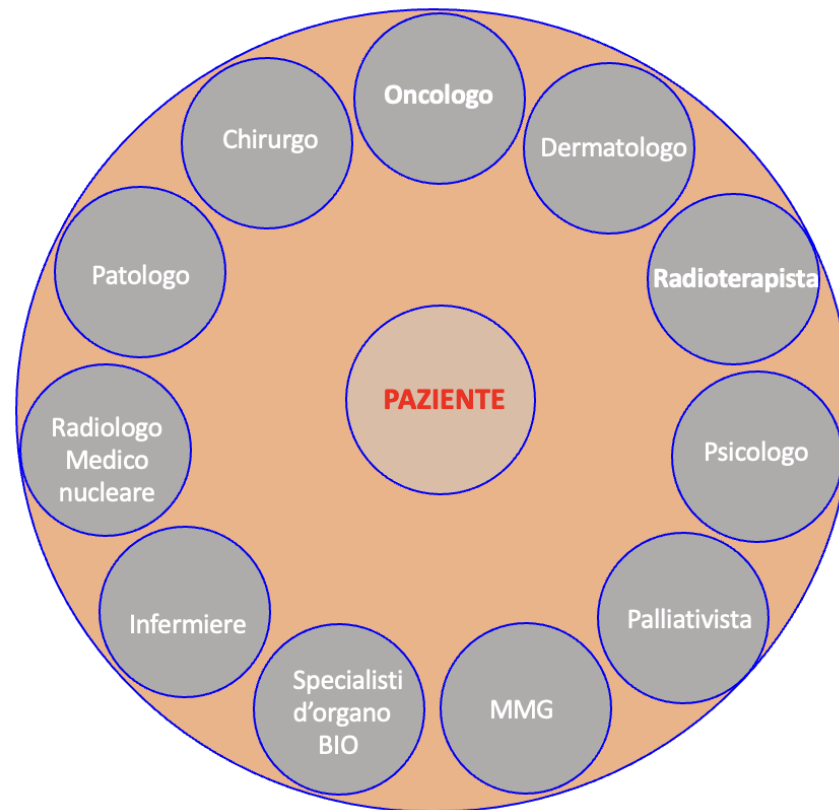
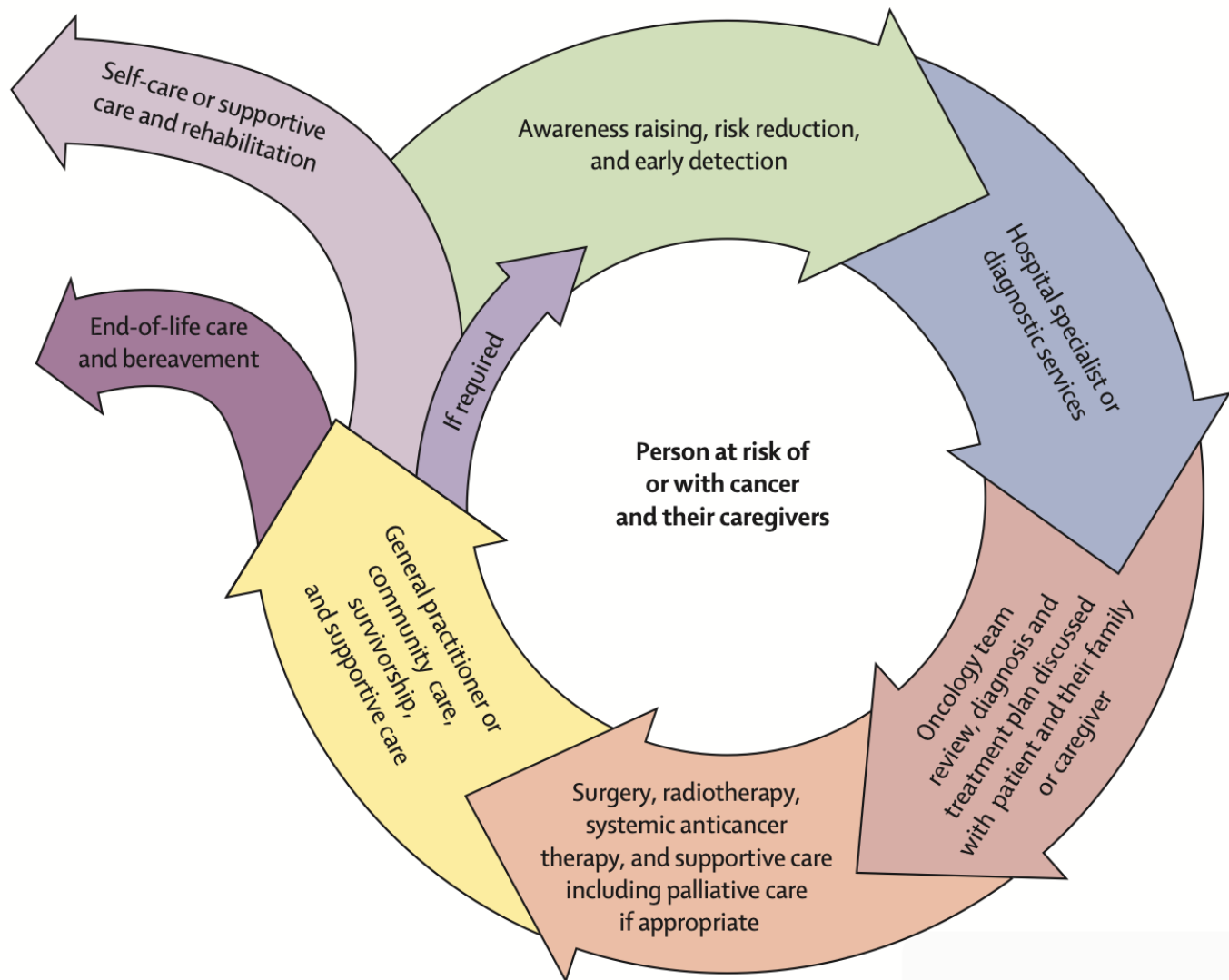

**THE CANCER CARE CONTINUUM**



# *Il melanoma cutaneo nella provincia di Ferrara*

*Dati da registro tumori: 80 casi incidenti di melanoma/anno*

*Dati da file AP-Ferrara, Dermatologia AOFE, e Chirurgia Senologica:*

Periodo	In situ	IA	IB	IIA	IIB	IIC	IIIA	IIIB	IIIC	IIID	IV	Tot	Tot (- in situ)
09/23-08/24	36	69	11	7	3	3	2	2	8	2	8	151	115
09/22-08/23	35	41	21	6	2	4	0	2	3	1	6	121	86
09/21-08/22	16	29	24	9	9	5	1	1	1	0	7	102	86



# COMITATO DI REDAZIONE

Monica Corazza	Direttore, U.O. Dermatologia
Alessandro Borghi	Medico, U.O. Dermatologia
Alba Gaban	Medico, U.O. Anatomia Patologica
Paolo Carcoforo	Direttore, U.O. Chirurgia Senologica
Simona Bonazza	Medico, U.O. Chirurgia Senologica
Maria Vittoria Zanzi	Medico, U.O. Chirurgia Senologica
Eleonora Rossin	Medico, U.O. Chirurgia Senologica
Federico Contedini	Direttore, U.O. Chirurgia Plastica
Stefano Baldassarre	Medico, U.O. Chirurgia Plastica
Luana Calabrò	Direttore U.O. Oncologia Clinica
Massimo Guidoboni	Medico, U.O Oncologia Clinica
Mirco Bartolomei	Direttore, U.O. Medicina Nucleare

Antonio Stefanelli	Direttore, U.O. Radioterapia Oncologica
Martina Ferioli	Medico, U.O. Radioterapia Oncologica
Rosangela Caruso	Direttore Programma di Psico-oncologia
Marco Mura	Direttore, U.O. Oculistica
Mario Braga	Responsabile Qualità AOU/AUSL Ferrara
Anna Ferrozzi	Ufficio qualità AOU Ferrara
Lisa Ronchi	Infermiera Case manager
Lisa Ronchi	Infermiera Case manager
Marika Colombi	Direttrice Assistenziale
Margherita Spatola	Dipartimento Assistenziale, Tecnico, della Riabilitazione e Sociale (DATERPS)
Michela Lonardi	Dipartimento Assistenziale, Tecnico, della Riabilitazione e Sociale (DATERPS)
Loretta Gulmini	UOC Cure Palliative
Luca Catapano	Medico di Medicina Generale

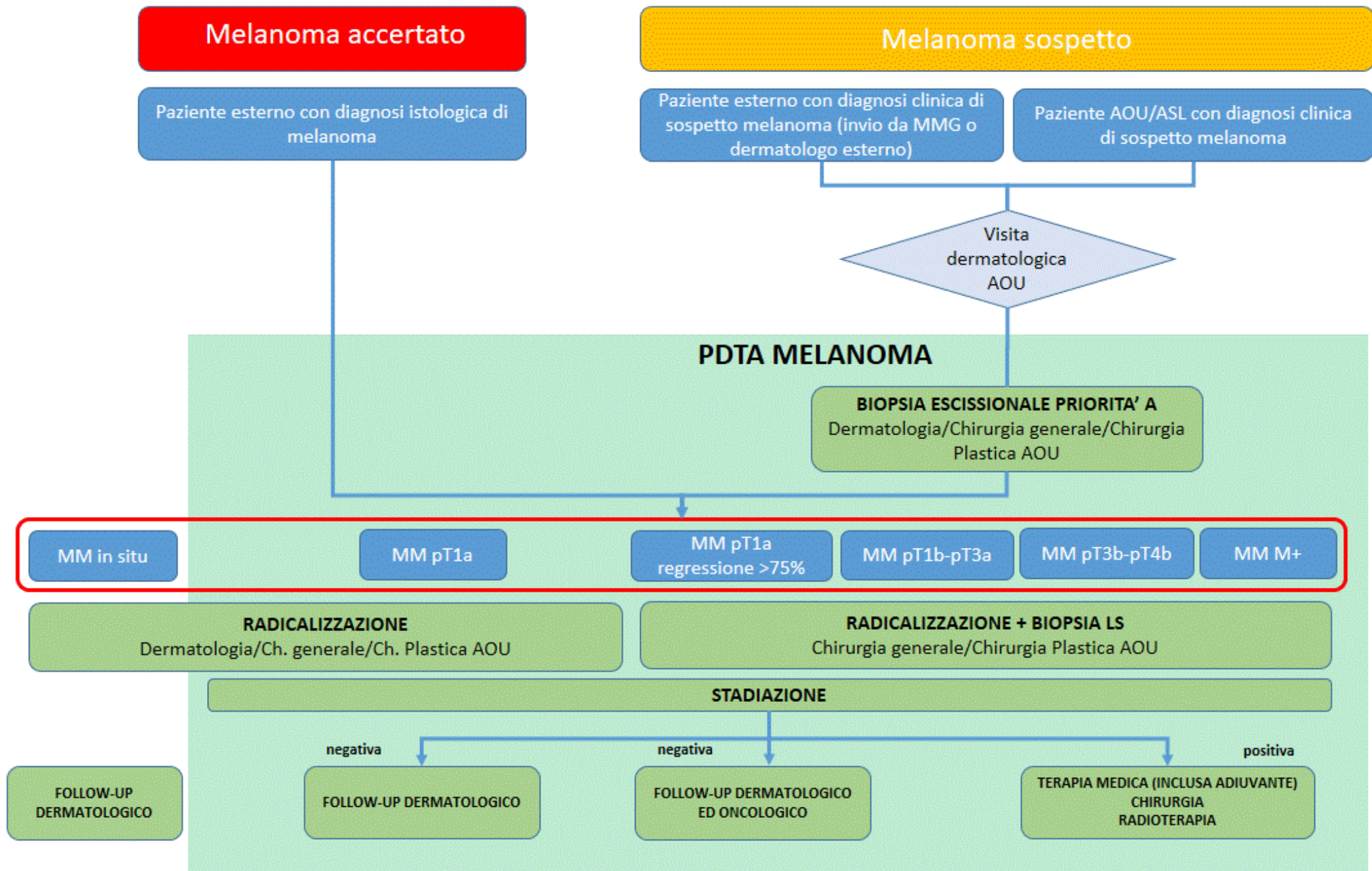



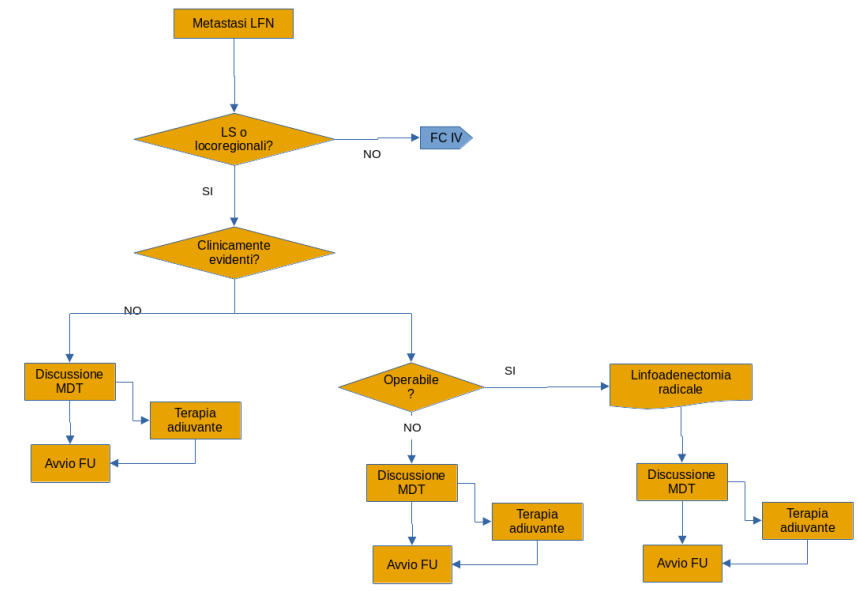
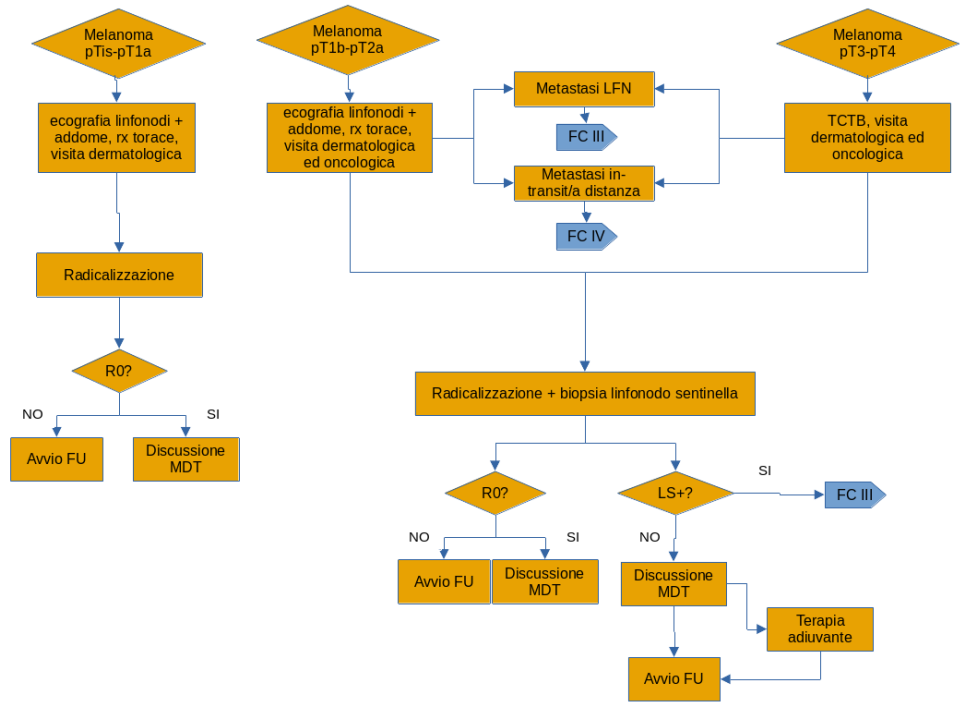
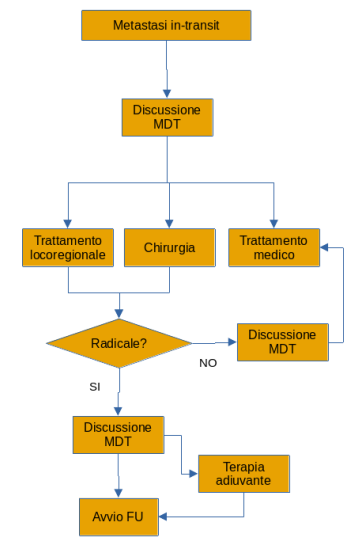
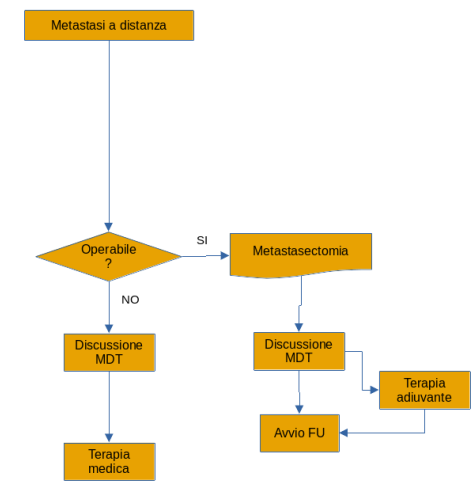
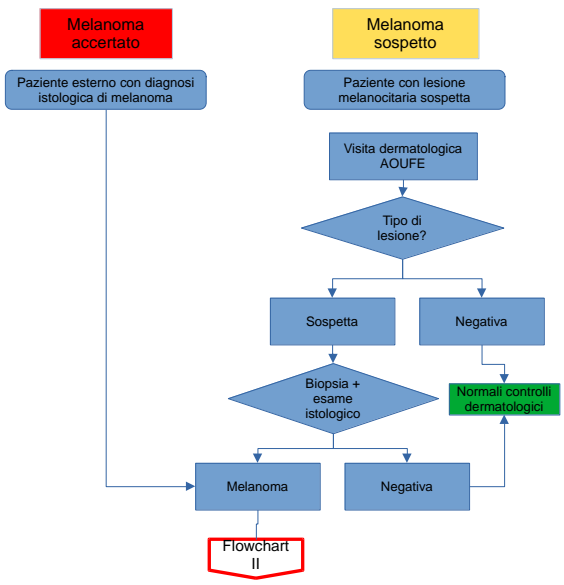

## *Il melanoma cutaneo nella provincia di Ferrara*

*Dati da registro tumori: 80 casi incidenti di melanoma/anno*

*Dati da file AP-Ferrara, Dermatologia AOFE, e Chirurgia Senologica:*

Periodo	In situ	IA	IB	IIA	IIB	IIC	IIIA	IIIB	IIIC	IIID	IV	Tot	Tot (- in situ)
09/23-08/24	36	69	11	7	3	3	2	2	8	2	8	151	115
09/22-08/23	35	41	21	6	2	4	0	2	3	1	6	121	86
09/21-08/22	16	29	24	9	9	5	1	1	1	0	7	102	86

